CHARTwell

DOMAINE DES TREMBLES

résidence pour retraités

dédiés à votre MIEUX-ÊTRE

AU CŒUR DE LA COMMUNAUTÉ DEPUIS 2008

La résidence Chartwell Domaine des Trembles est située dans le réputé quartier du Plateau, à Gatineau, dans le secteur de Hull. Elle offre aux retraités autonomes et semi-autonomes un environnement évolutif pour profiter d'une retraite à leur gré, à proximité de tous les services et commodités. Un grand choix de studios et d'appartements 3½, 4½ ou 5½ de grandes dimensions, dont plusieurs avec balcons privés, répond aux besoins de chacun.

Secteur familial par excellence où se côtoient plusieurs générations, le quartier résidentiel du Plateau donne à la fois accès au parc de la Gatineau et à de nombreux commerces, non loin du centre-ville. Bordé de vastes espaces verts, il représente le meilleur de la vie urbaine, tout en restant près de la nature. De plus, les terrains paysagés avoisinants tout comme les allées piétonnières favorisent les sorties en plein air.

CE QUI NOUS DISTINGUE

Vous serez séduits par les éléments haut de gamme que présente la résidence Chartwell Domaine des Trembles. Nos spacieux appartements et aires communes vous offrent tout le confort dont vous avez besoin, dans vos moments actifs comme dans vos instants de détente. Notre vaste et élégante salle à manger, réputée pour sa gastronomie, dispose d'un cellier pour vous permettre de déguster un excellent repas en accord avec vos vins préférés. Si vous êtes plutôt matinal ou aimez partager un café et une collation, alors notre bistro deviendra votre endroit de prédilection!

Vous menez une retraite active et souhaitez maintenir ce mode de vie? Vous êtes au bon endroit! Nos résidents dynamiques adorent s'amuser avec les membres de notre équipe. Si vous voulez participer au succès de nos programmes de loisirs, vous pouvez vous joindre à l'un des comités d'activités, formés par les résidents, pour que vos intérêts soient toujours comblés.

Consultez notre brochure d'entreprise pour en savoir plus sur les repas, les activités et les services de soins personnalisés.

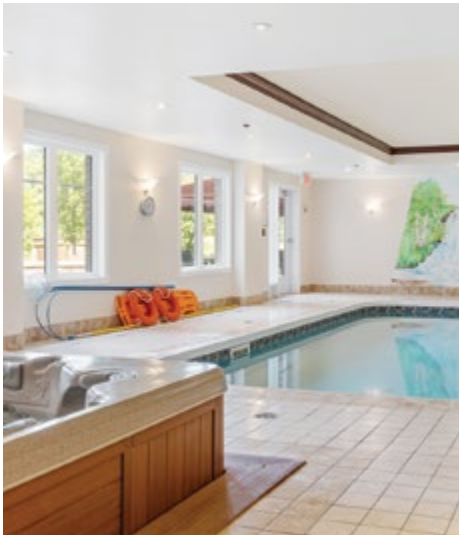

FICHE D'INFORMATION

DANS LE QUARTIER

- Épicerie(s)
- Pharmacie(s)
- Centre commercial
- Restaurant(s)
- Hôpital
- Clinique médicale
- Banque(s)
- Transport en commun
- Lieu de culte

SERVICES D'ACTIVITÉS

- Programme Vivre maintenant
- Activités éducatives
- Activités culturelles
- Programme d'activités sociales et récréatives
- Sorties à l'extérieur*
- Exercice
- Yoga
- Billard
- Piano

SERVICES DE SALLE À MANGER

- Menu varié
- Menu à la carte
- Salle à manger de style restaurant
- Heures de repas flexibles
- Maître d'hôtel
- Soupers thématiques*
- Services de traiteur*
- Repas familial
- Collations fraîchement préparées

SERVICES DE SOINS

- Surveillance et administration des médicaments*
- Aide aux activités de la vie quotidienne*
- Infirmière sur place
- Esthéticienne*
- Service d'accompagnement*
- Surveillance des signes vitaux*
- Service d'oxygène*
- Vérification de l'hypertension*

AMÉNAGEMENTS

- Salle à manger
- Salle à manger privée
- Piscine
- Cellier*
- Salle d'activités
- Salle de conditionnement physique
- Salle de cinéma
- Salle de télévision
- Salle multifonctionnelle

*Des frais peuvent s'appliquer.

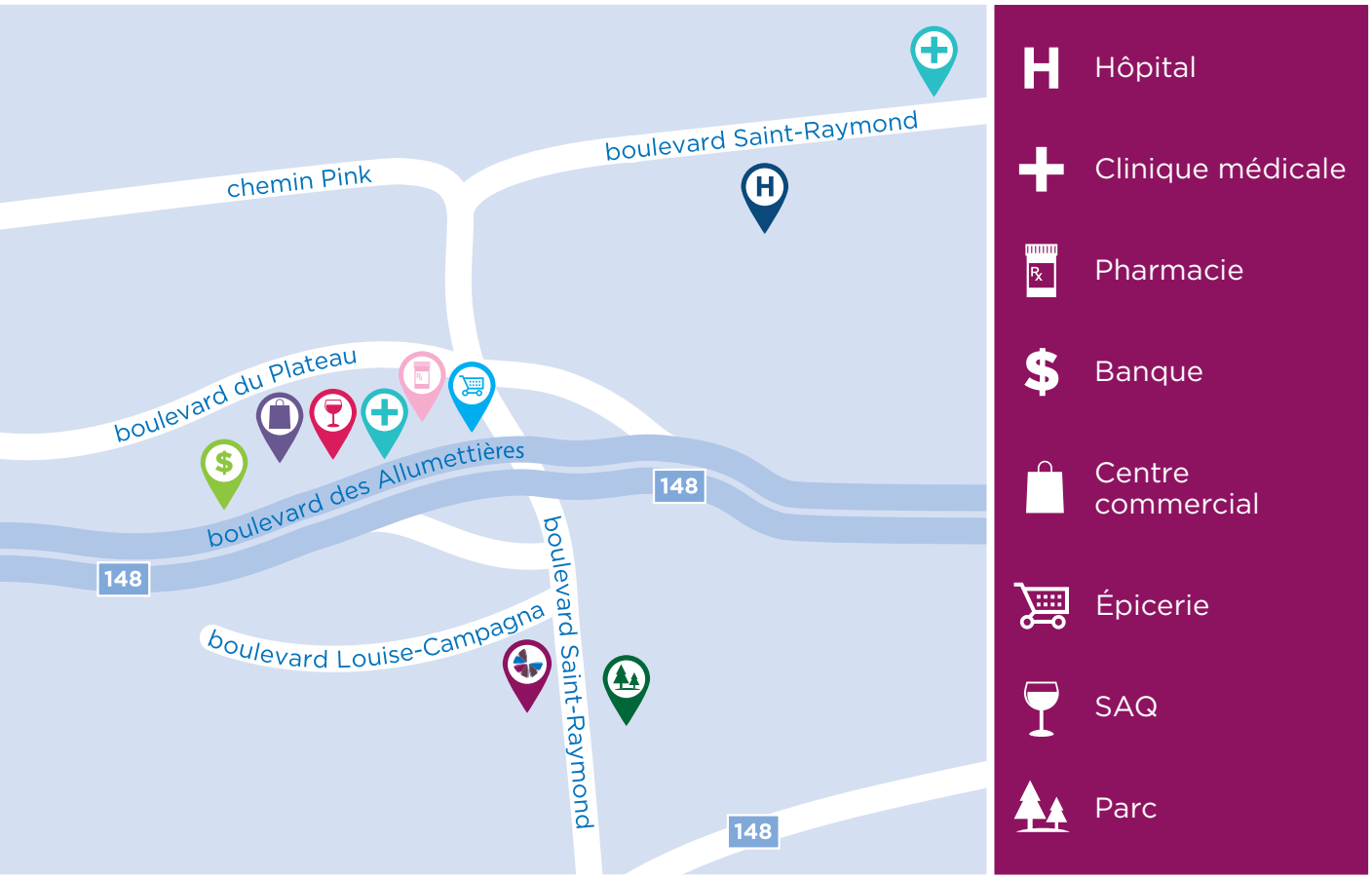

CHARTWELL DOMAINE DES TREMBLES

250, boulevard Saint-Raymond, Gatineau, QC J9A 0B1 • **819 282-8454**

CHARTwell.COM